

## Commune de POISSY

Informations sur les risques naturels et technologiques  
pour l'application des I, II, III de l'article L 125-5 du code de l'environnement

### 1. Annexe à l'arrêté préfectoral

n° 2012072-0001

du 12 mars 2012

mis à jour le

### 2. Situation de la commune au regard d'un ou plusieurs plans de prévention de risques naturels prévisibles [ PPRn ]

La commune est située dans le périmètre d'un PPR n

oui

non

PPRI Seine et Oise	date	30 juin 2007	aléa	Inondation
PSS	date	08 février 1995	aléa	Surfaces submersibles
Plan R.111-3	date	02 novembre 1992	aléa	Inondation
Plan R.111-3	date	01 août 1990	aléa	Inondation
Plan R.111-3	date	05 août 1986	aléa	Mouvement de terrain

Les documents de référence sont :

DDRM	Consultable sur Internet	<input checked="" type="checkbox"/>
PPRI (disponible en mairie)	Consultable sur Internet	<input type="checkbox"/>
PSS (disponible en mairie)	Consultable sur Internet	<input type="checkbox"/>
Plan R.111-3 « Inondation » (disponible en mairie)	Consultable sur Internet	<input type="checkbox"/>
Plan R.111-3 « Mouvement de terrain » (disponible en mairie)	Consultable sur Internet	<input type="checkbox"/>

### 3. Situation de la commune au regard d'un plan de prévention de risques technologiques [ PPR t ]

La commune est située dans le périmètre d'un PPR technologique

oui

non

	date		effet	
	date		effet	

Les documents de référence sont :

	Consultable sur Internet	<input type="checkbox"/>
	Consultable sur Internet	<input type="checkbox"/>

### 4. Situation de la commune au regard du zonage réglementaire pour la prise en compte de la sismicité

en application de l'article D.563-8-1 du code de l'environnement (créé par le décret n° 2010-1255 du 22 octobre 2010)

La commune est située dans une zone de sismicité

Forte	Moyenne	Modérée	Faible	Très faible
zone 5 <input type="checkbox"/>	zone 4 <input type="checkbox"/>	zone 3 <input type="checkbox"/>	zone 2 <input type="checkbox"/>	Zone 1 <input checked="" type="checkbox"/>

## pièces jointes

### 5. Cartographie

extraits de documents ou de dossiers permettant la localisation des immeubles au regard des risques encourus

Cartographie des risques naturels prévisibles (ci-jointe)

### 6. Arrêtés portant ou ayant porté reconnaissance de l'état de catastrophe naturelle ou technologique

La liste actualisée des arrêtés est consultable sur le site portail [www.prim.net](http://www.prim.net) dans la rubrique « Ma commune face aux risques »

Date : 9 avril 2012

Le Préfet ,  
Pour le Préfet, et par délégation :  
Le Sous-Préfet, Directeur de Cabinet,

**signé**

Jean-Marc GALLAND

# Cartographie des risques naturels prévisibles (1/2)

Version actualisée au 30 juin 2007 (échelle 1/25000<sup>ème</sup>)

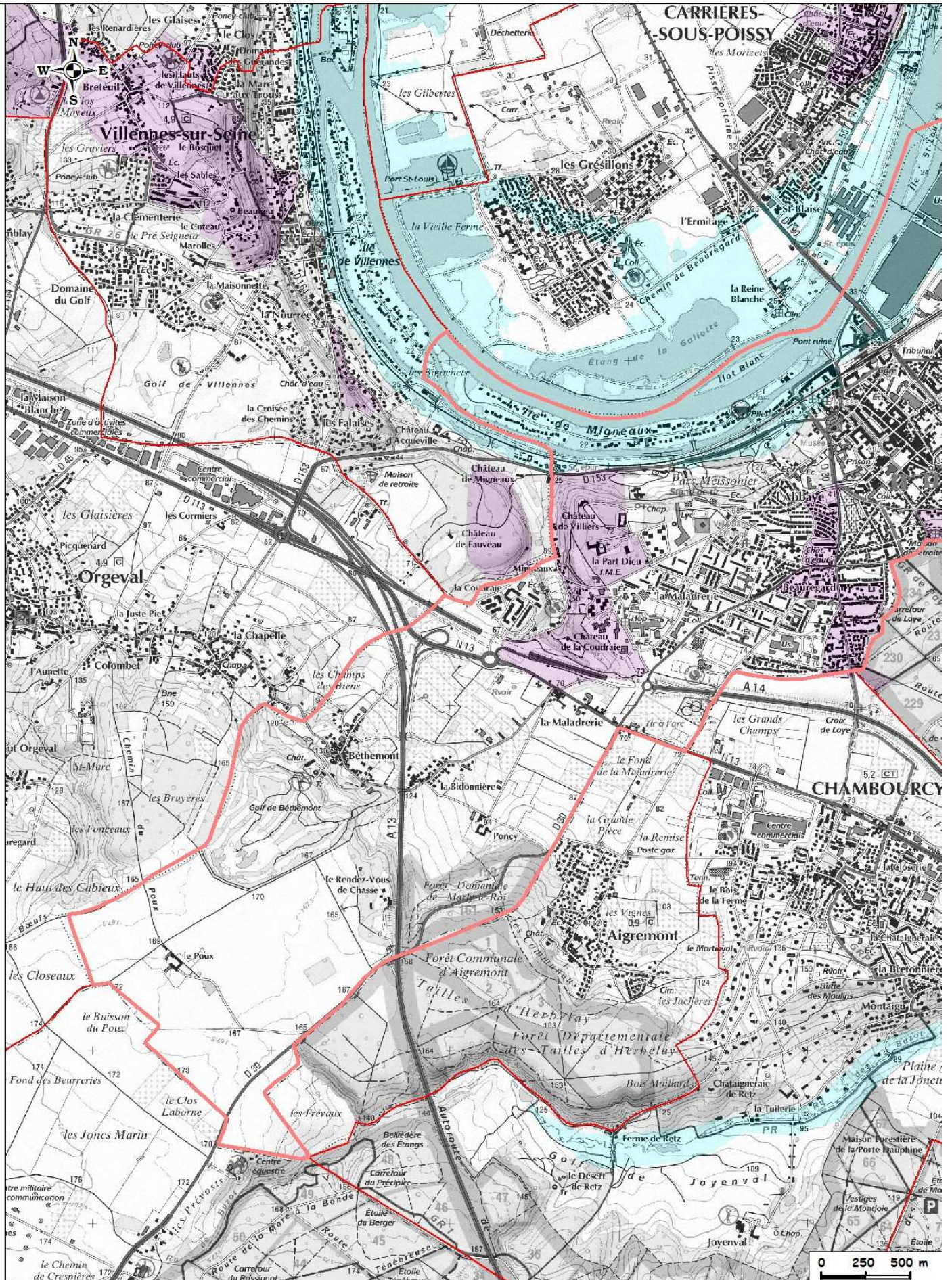

# Cartographie des risques naturels prévisibles (2/2)

Version actualisée au 30 juin 2007 (échelle 1/25000<sup>ème</sup>)

